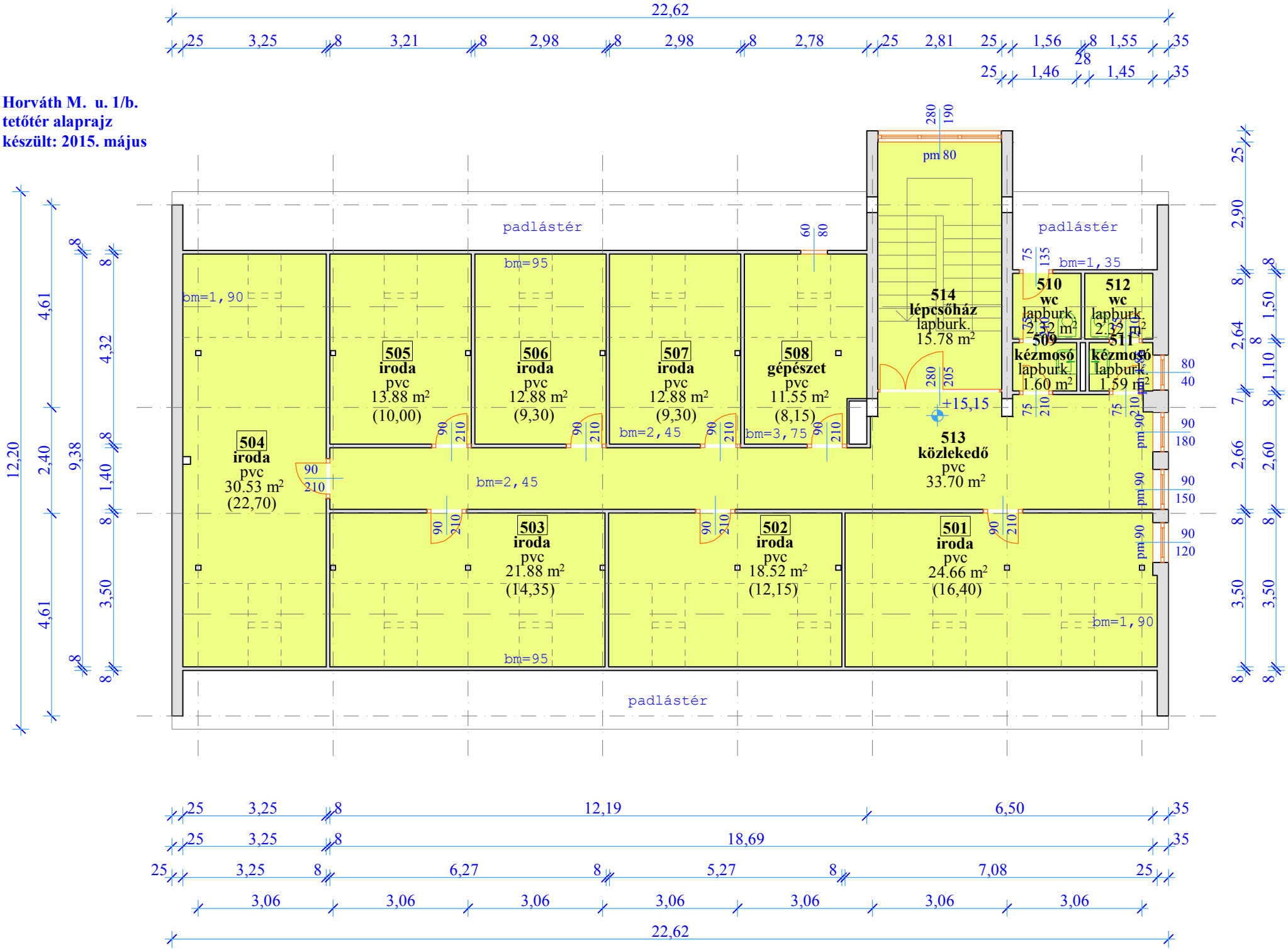Horváth M. u. 1/b.
tetőtér alaprajz
készült: 2015. május