Nyugati - Tisza Lajos krt. felőli utcakép

m=1:200

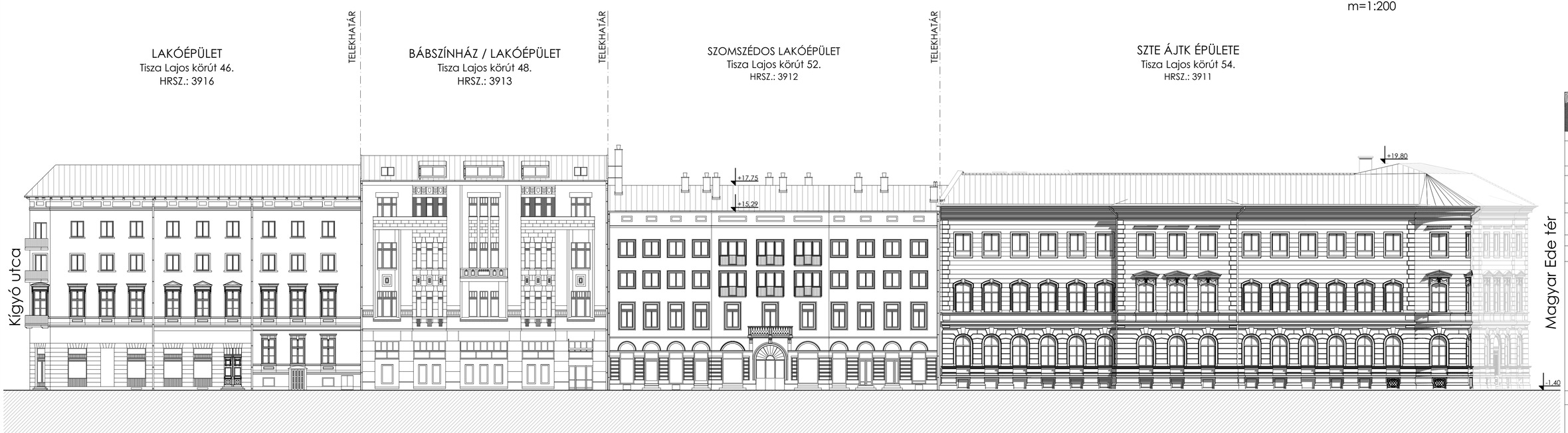

±0,00= földszinti padlószint = +83,01Bfm

ARCHITECTON 4 Kft.
6725 Szeged,
Kormányos u. 29.

MEGRENDELŐ:

SZTE Szegedi Tudományegyetem
6720 Szeged, Dugonics tér 13.

KÉPVISELŐ:

SZTE Szegedi Tudományegyetem Műszaki Igazgatóság
6722 Szeged, Szentháromság u. 34.

ÉPÍTÉSZ TERVEZŐ:

Valkony Károly
okl. építészmérnök
É 06-0143

ÉPÍTÉSZ MUNKATÁRS:

Nádudvari-Szabó Gergő
okl. építészmérnök

A TERV FAJTÁJA:

ÁLLAPOTTERV

Nyugati utcakép

LÉPTÉK:

1:200

Tervezési munkával érintett ingatlan címe és helyrajzi száma:

SZTE-ÁJTK
Szegedi Tudományegyetem Állam- és Jogtudományi Kar
6720 Szeged Tisza Lajos krt. 54

Tervezési munka tárgya:

Oktatási épület felújítása és bővítése

Tervezés időpontja:

2018. Június

A-16